

গণপ্রজাতন্ত্রী বাংলাদেশ সরকার
মন্ত্রণালয়/বিভাগের নাম: জালালি ও খনিজ সম্পদ বিভাগ
দপ্তর: বাংলাদেশ কূটনৈতিক জরিপ অধিদপ্তর

বিষয়: ইতিপূর্বে বাস্তবায়িত উদ্ভাবনী ধারণা, সেবা সহজিকৃত ও ডিজিটাইজকৃত সেবা সমূহ চালুকৃত, ই-গভর্ন্যান্স ও উদ্ভাবন কর্মপরিকল্পনা ২০২২-২০২৫ এর কার্যক্রমের সূচক ১.২.১:

ক্রমিক নম্বর	ইতিপূর্বে বাস্তবায়িত উদ্ভাবনী ধারণা, সেবা সহজিকৃত ও ডিজিটাইজকৃত সেবা/আইডিয়ার নাম (বাস্তবায়নের বছর)	সেবা/আইডিয়ার সংক্ষিপ্ত বিবরণ	সেবা/আইডিয়ার চালু/কার্যকর আছে কি না?	সেবা ডিজিটাইজেশন/সহজিকরণের পূর্বের সময়, খরচ এবং ডিজিটের সংখ্যা	সেবা ডিজিটাইজেশন/সহজিকরণের পরের সময়, খরচ এবং ডিজিটের সংখ্যা	সুবিধাজোগীর সংখ্যা (শুরু থেকে ৩০/০৪/২০২৩)	সেবার লিংক/প্রত্যয়ন	মন্তব্য
১।	প্রকাশিত ভূবৈজ্ঞানিক প্রতিবেদনের সারসংক্ষেপ জনসাধারণের জন্য উন্মুক্তকরণের লক্ষ্যে জিএসবি'র ওয়েবসাইটে আপলোডকরণ (২০১৬-২০১৭)	পূর্বে জিএসবি'র প্রতিবেদনের দেখার জন্য জনসাধারণের প্রতিবেদন ক্রয় অথবা দপ্তরে এসে দীর্ঘ প্রক্রিয়ার মধ্য দিয়ে সংগ্রহ করতে হতো। বর্তমানে এটি জিএসবি'র ওয়েবসাইট থেকে সহজেই ঘরে বসে সংগ্রহ করতে পারছে।	হ্যাঁ	আনুমানিক ১০-১২ দিন, আনুমানিক ৩০০-৮০০০ টাকা, আনুমানিক ৩-৫ বার	কয়েক সেকেন্ড, ঘরে বসে, নগন্য (ইন্টারনেট বাবদ), ০ বার	আনুমানিক ৩৬৫ জন	http://gsb.portal.gov.bd/site/view/publications/ ও প্রত্যয়ন পত্র সংযুক্ত	
২।	মোবাইল অ্যাপসের মাধ্যমে জিএসবি'র অবিকৃত খনিজ সম্পদসমূহ ও আনুযায়িক তথ্য প্রদান (২০১৭-২০১৮)	পূর্বে জিএসবি'র অবিকৃত খনিজ সম্পদসমূহ ও আনুযায়িক তথ্য জানার জন্য স্টেকহোল্ডারদের প্রতিবেদন ক্রয় অথবা দপ্তরে এসে দীর্ঘ প্রক্রিয়ার মধ্য দিয়ে সংগ্রহ করতে হতো। বর্তমানে এটি জিএসবি'র অ্যাপের মাধ্যমে সহজেই ঘরে বসে সংগ্রহ করতে পারছে।	হ্যাঁ	আনুমানিক ১০-২০ দিন, আনুমানিক ৫০০-১০০০০ টাকা, আনুমানিক ৫-৭ বার	কয়েক সেকেন্ড, ঘরে বসে, নগন্য (ইন্টারনেট বাবদ), ০ বার	আনুমানিক ৫০০ জন	https://play.google.com/store/apps/details?id=gsb.flow.com&hl=en&gl=US&pli=1 ও প্রত্যয়ন পত্র সংযুক্ত	
৩।	জনসাধারণের চাহিদা অনুযায়ী জিএসবি'র বিভিন্ন গবেষণাগারে নমুনা বিশ্লেষণ সেবা সহজিকরণ (২০১৮-২০১৯)	জিএসবি'র বিভিন্ন গবেষণাগারে নমুনা বিশ্লেষণ সেবা নেয়ার জন্য স্টেকহোল্ডারদের অফিসে এসে যোগাযোগ করে জানতে হতো কোন ধরনের নমুনা বিশ্লেষণ সুবিধা পাওয়া যাবে এবং কিভাবে সেবা নেয়া যাবে। বর্তমানে জিএসবি'র ওয়েবসাইটে দেয়া গবেষণাগারের সাথে সংশ্লিষ্ট কর্মকর্তাদের ফোন নাম্বারে যোগাযোগ করে সহজেই সেবা নেয়া যাচ্ছে।	হ্যাঁ	আনুমানিক ১০-১৫ দিন, আনুমানিক ৪০০-৯০০০ আনুমানিক ৪-৬ বার	জিএসবি'র ওয়েব সাইট থেকে তথ্য নিয়ে ফোন কলের মাধ্যমে কয়েক সেকেন্ড, নগন্য (ইন্টারনেট বাবদ), ০ বার	আনুমানিক ৪৬ জন	http://www.gsb.gov.bd/sit সিটিজেন চার্টারে সংযুক্ত ও প্রত্যয়ন পত্র সংযুক্ত	
৪।	ইনভেল্ল মানচিত্রের মাধ্যমে ভূবৈজ্ঞানিক তথ্য প্রদান সহজিকরণ	বাংলাদেশের কোন এলাকায় কোন ধরনের কাজ জিএসবি করেছে বা জিএসবি'র কাছে কোন ধরনের তথ্য আছে তা জিএসবি'র	হ্যাঁ	আনুমানিক ১০-১২ দিন, আনুমানিক ৩০০-৮০০০, আনুমানিক ৩-	কয়েক সেকেন্ড, ঘরে বসে, নগন্য (ইন্টারনেট বাবদ), ০ বার	আনুমানিক ১৯০ জন	http://www.gsb.gov.bd/site/page/7ddb52fc-3d82-4824-b404-	

	(২০১৯-২০২০)	ওয়েবসাইটে দেয়া ইনডেক্স মানচিত্রের মাধ্যমে সহজেই ইনডেক্স মানচিত্রের মাধ্যমে সহজেই দেয়া সম্ভব হচ্ছে।		৫ বার			7bbfdffac13/- ও প্রত্যয়ন পত্র সংযুক্ত	
৫।	জিএসবি'র রূপকল্প (VisionVision), অভিলক্ষ (Mision) উল্লেখযোগ্য আবিষ্কার এবং কার্যক্রমসমূহ জনসাধারণের নিকট ডিজিটাল পদ্ধতিতে প্রদর্শনের জন্য LED Scroll Display Board স্থাপন (২০১৯-২০২০)	জিএসবি'র অফিস সম্মুখে LED Scroll Display Board স্থাপনের মাধ্যমে জিএসবি'র রূপকল্প (VisionVision), অভিলক্ষ (Mision Mission) উল্লেখযোগ্য আবিষ্কার এবং কার্যক্রমসমূহ জনসাধারণের নিকট ডিজিটাল পদ্ধতিতে সহজেই পৌঁছে দেয়া সম্ভব হচ্ছে।	হ্যা	আনুমানিক ১ ঘণ্টা, ০ টাকা, ১ বার	৫ মিনিট, ০ টাকা, দিন	আনুমানিক ১৫০০০ জন	প্রত্যয়ন পত্র সংযুক্ত	
৬।	BD Palaeontology' শীর্ষক সমন্বিত প্যালিওন্টোলজিক্যাল ডাটাবেজ অ্যাপ আকারে প্রস্তুত করে তথ্য প্রদান সহজিকরণ (২০২০-২০২১)	পূর্বে প্যালিওন্টোলজি ও প্যালিওন্টোলজিক্যাল তথ্যসমূহ পেতে জেএসবিতে এসে দীর্ঘ প্রক্রিয়ার মাধ্যমে সংগ্রহ করতে হতো। বর্তমানে দেশ-বিদেশের ডুবজামীরা সহজেই জিএসবি'র উদ্ভাবিত মোবাইল অ্যাপের মাধ্যমে ঘরে বসেই তথ্য সমূহ নিতে পারছে।	হ্যা	আনুমানিক ০১-০২ মাস, আনুমানিক ৮০০-১২০০০, আনুমানিক ৮-১০ বার	কয়েক সেকেন্ড, ঘরে বসে, নগনা (ইন্টারনেট বাবদ), ০ বার	আনুমানিক ২০০ জন	https://play.google.com/store/apps/details?id=com.minisoftpark.bdpalaeontology&hl=en&gl=US ও প্রত্যয়ন পত্র সংযুক্ত	
৭।	বিভিন্ন ব্যক্তি/প্রতিষ্ঠানকে জিএসবি'র লাইসেন্সের প্রকাশিত তথ্য সেবা সহজিকরণ (২০২০-২০২১)	জিএসবি'র প্রকাশিত তথ্যসমূহ এই সেবার মাধ্যমে ঘরে বসে নেয়া সম্ভব হচ্ছে। স্টেকহোল্ডাররা সহজেই জানতে পারছেন জিএসবিতে প্রকাশিত কি কি প্রতিবেদন রয়েছে।	হ্যা	আনুমানিক ১০-১২ দিন, ১০০-২০০০ টাকা, ১-২ বার	ওয়েবসাইটের মাধ্যমে সেবা প্রদান, কয়েক সেকেন্ড, ঘরে বসে, নগনা (ইন্টারনেট বাবদ), ০ বার	আনুমানিক ৭০০ জন	http://gsb.portal.gov.bd/forms/form/feedback_publication ও প্রত্যয়ন পত্র সংযুক্ত	
৮।	জিএসবি'র রাড ক্লাব (২০২০-২০২১)	এই সেবার মাধ্যমে জিএসবি'র সকল কর্মকর্তা-কর্মচারী জিএসবি'র ওয়েবসাইটে দেয়া ডাটাবেজ ব্যবহার করে সহজেই রাড সংগ্রহ করতে পারছে।	হ্যা	আনুমানিক ৩-৫ দিন, ৫০০-১০০০ টাকা, ৩-৫ বার	ওয়েবসাইটের মাধ্যমে সেবা প্রদান, কয়েক সেকেন্ড, ঘরে বসে, নগনা (ইন্টারনেট বাবদ), ০ বার	আনুমানিক ৫০ জন	http://www.gsb.gov.bd/ ও প্রত্যয়ন পত্র সংযুক্ত	
৯।	সাইসমিক জরিপ কার্যক্রমে শট ড্রিলিং সহজিকরণ (২০২১-২০২২)	জিএসবি'র সাইসমিক জরিপে বিচ্ছিন্ন স্থাপনের জন্য পূর্বে মানুষাল পদ্ধতিতে ড্রিলিং করা হতো। বর্তমানে মেকানাইজড পদ্ধতি ব্যবহারের ফলে সময় ও ব্যয় দুটোই কমেছে।	হ্যা	আনুমানিক ৪ ঘণ্টা, ৩৫০০ টাকা,	আনুমানিক ২ থেকে ৩ ঘণ্টা, ২৫০০/-	পরীক্ষা মূলক পর্যবেক্ষণ করা হয়	প্রত্যয়ন পত্র সংযুক্ত	
১০।	জিএসবি'র ভূ-বৈজ্ঞানিক তথ্য অনুসন্ধান (২০২১-	জিএসবি কি কি কাজ কোন কোন এলাকায় এখন পর্যন্ত করেছে তার বিবরণ	হ্যা	আনুমানিক ০১-০৭ দিন, আনুমানিক ১০০-	ওয়েবসাইটের মাধ্যমে সেবা প্রদান, কয়েক সেকেন্ড, ঘরে	আনুমানিক ১৫০ জন	http://www.gsb.gov.bd/ ও প্রত্যয়ন পত্র সংযুক্ত	

	২০২২)	বিমাণ/জেলা/উপজেলা অনুযায়ী ওয়েবসাইটে দেয়া হয়েছে। এটা অধিদপ্তরের কর্মকর্তাসহ ফটোকোয়ারের কন্যা তথাপ্রাপ্তি অনেক সহজ করেছে।		২০০০ টাকা, আনুমানিক ১-২ বার,	বসে, নগনা (ইন্টারনেট বাবদ), ০ বার	জন	
১১।	জিএসবি'র লাইব্রেরিকে ই-লাইব্রেরিতে বুপায়রের লক্ষ্যে কাটালগ প্রস্তুতকরণ (২০২১-২০২২)	জিএসবি'র একটি সমৃদ্ধ লাইব্রেরি রয়েছে। এই সেবা চালুর মাধ্যমে জিএসবি'র প্রকাশিত, অপ্রকাশিত প্রতিবেদন, বিভিন্ন জাতীয় ও আন্তর্জাতিক জার্নাল, বিভিন্ন পুস্তক ধরণ অনুযায়ী জিএসবি'র ওয়েবসাইটে দেয়া আছে। এটার মাধ্যমে সমস্ত ডুবিজানীরা সহজের ডুবিজানিক তথা সহজেই পাচ্ছেন।	হ্যা	আনুমানিক ০২ - ০৫ দিন, আনুমানিক ২০০ - ৫০০০ টাকা, আনুমানিক ২ হতে ৫ বার	ওয়েবসাইটের মাধ্যমে সেবা প্রদান, কয়েক সেকেন্ড, ঘরে বসে, নগনা (ইন্টারনেট বাবদ), ০ বার	আনুমানিক ১২০ জন	http://www.gsb.gov.bd/ ও প্রত্যয়ন পত্র সংযুক্ত

Aden's
০৬.০৬.২০২৬
মোঃ আহসান হাবিব
সহকারী পরিচালক (স্বতন্ত্র)
বাংলাদেশ ভূতাত্ত্বিক জরিপ অধিদপ্তর
বিদ্যুৎ জালানী ও বনিতা সেক্টর মহাপ্রকল্প
ঢাকা

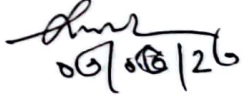
০৩/০৬/২৬
(সালমা আক্তার)
পরিচালক
বাংলাদেশ ভূতাত্ত্বিক জরিপ অধিদপ্তর
বিদ্যুৎ জালানী ও বনিতা সেক্টর মহাপ্রকল্প
গণপ্রজাতন্ত্রী বাংলাদেশ সরকার

Google Play Games Apps Movies & TV Books Kids

GSB: Geology and Minerals of Bangladesh

Geological Survey of Bangladesh

1k+ reviews

Developer contact

GSB: Geology and Minerals of B

Geological Survey of Bangladesh

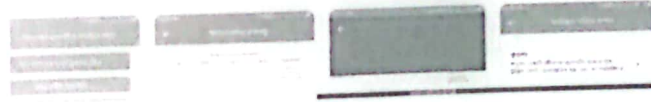

Developer contact

2

h

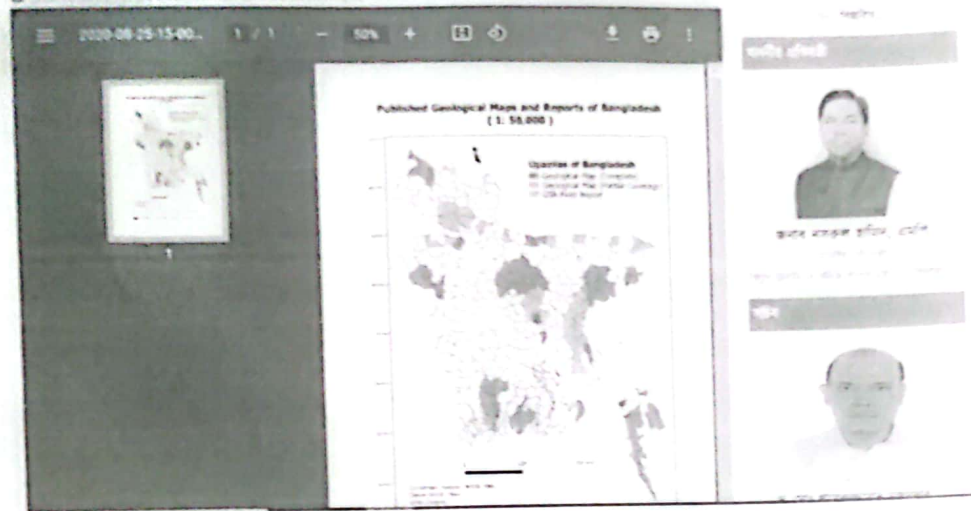

কম্পিউটার থেকে ক্লিক করুন



National Portal Bangladesh
 YouTube
 বিভিন্ন সরকারি মানচিত্র
 বিভিন্ন মানচিত্র
 বিভিন্ন মানচিত্র

অন্যান্যদের সফটওয়্যার এবং ই-মেইলে ভাষণ করা হবে। আরও অধিক বিস্তারিত জানতে সফটওয়্যার/অন্যান্যদের এই পোর্টাল
 বসে আসতে হবে।

Application form for receipt of report information published by GSB

Name of the person / organization:

Designation:

Occupation:
(Please write in Bengali)

Workplace / Educational Institution Address:



2

(Handwritten signature)

জনসাধারণের চাহিদা অনুযায়ী জিএসবি'র বিভিন্ন গবেষণাগারে নমুনা বিশ্লেষণ সেবা সহজিকরন (২০১৮-২০১৯)এর প্রত্যয়ন ও প্রমাণক:

ইতিপূর্বে বাস্তবায়িত উল্লেখিত সেবা চালু সংক্রান্ত প্রত্যয়ন

এই ক্ষেত্রে প্রত্যয়ন করা যাচ্ছে যে, জনসাধারণের চাহিদানুযায়ী জিএসবি'র বিভিন্ন গবেষণাগারে নমুনা বিশ্লেষণ সেবা সহজিকরন শীঘ্রক বাস্তবায়িত সেবাটি বর্তমান সময় পর্যন্ত চালু রয়েছে। বাংলাদেশে কৃষিক্ষেত্র জরিপ অধিদপ্তরের সেবা সহজিকরন শীঘ্রক ট্যাব এর সাবমেনুপুলোতে ক্লিক করে উল্লিখিত সেবাটি চালু/গতল করা যাচ্ছে (যেমন <http://gsb.gov.bd/site/page/78e15333-c52e-432e-b0bb-2b3c61470d> সেবা সহজিকরন)।

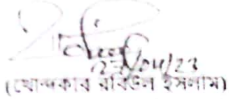

(মোহাম্মদ ফারুক হোসেন)

উপ-পরিচালক (ডিজিটাল প্রকৌশল) ও সদস্য
(জনসাধারণের চাহিদানুযায়ী জিএসবি'র বিভিন্ন
গবেষণাগারে নমুনা বিশ্লেষণ সেবা সহজিকরন)



	ପୂର୍ଣ୍ଣ ନାମ ବିବରଣୀ	ପଠାଳୟ	ସିଷ୍ଟମ	କ୍ର. ସଂଖ୍ୟା	ପଠାଳୟ ନାମ
୧	ଫିଲଡେଲଫିଆନ୍ ସିଷ୍ଟମ	ଫାଲଗୁଣ୍ଡା ଓ ନିଉଗୁଡ଼ାରେ ଥିବା ସମସ୍ତ ଉତ୍କଳ ବିଦ୍ୟାଳୟ ଫାଲଗୁଣ୍ଡା ଓ ନିଉଗୁଡ଼ାରେ ସିଷ୍ଟମ	ଫିଲଡେଲଫିଆନ୍	୫୦ କୋର୍ସ୍ସ	ଫାଲଗୁଣ୍ଡା ଓ ନିଉଗୁଡ଼ାରେ ସମସ୍ତ ଉତ୍କଳ ବିଦ୍ୟାଳୟ ଫାଲଗୁଣ୍ଡା ଓ ନିଉଗୁଡ଼ାରେ ସିଷ୍ଟମ
୨	ପ୍ରାଚୀନ ଉତ୍କଳ ଇତିହାସ ସିଷ୍ଟମ	ଫାଲଗୁଣ୍ଡା ଓ ନିଉଗୁଡ଼ାରେ ସମସ୍ତ ଉତ୍କଳ ବିଦ୍ୟାଳୟ ଫାଲଗୁଣ୍ଡା ଓ ନିଉଗୁଡ଼ାରେ ସିଷ୍ଟମ	ଫିଲଡେଲଫିଆନ୍	୫୦ କୋର୍ସ୍ସ	ଫାଲଗୁଣ୍ଡା ଓ ନିଉଗୁଡ଼ାରେ ସମସ୍ତ ଉତ୍କଳ ବିଦ୍ୟାଳୟ ଫାଲଗୁଣ୍ଡା ଓ ନିଉଗୁଡ଼ାରେ ସିଷ୍ଟମ
୩	ଫିଲଡେଲଫିଆନ୍ ସିଷ୍ଟମ	ଫାଲଗୁଣ୍ଡା ଓ ନିଉଗୁଡ଼ାରେ ସମସ୍ତ ଉତ୍କଳ ବିଦ୍ୟାଳୟ ଫାଲଗୁଣ୍ଡା ଓ ନିଉଗୁଡ଼ାରେ ସିଷ୍ଟମ	ଫିଲଡେଲଫିଆନ୍	୫୦ କୋର୍ସ୍ସ	ଫାଲଗୁଣ୍ଡା ଓ ନିଉଗୁଡ଼ାରେ ସମସ୍ତ ଉତ୍କଳ ବିଦ୍ୟାଳୟ ଫାଲଗୁଣ୍ଡା ଓ ନିଉଗୁଡ଼ାରେ ସିଷ୍ଟମ

জিএসবি'র ব্লকব্লক (VisionVision), অভিলক্ষ (Mision) উল্লেখযোগ্য আবিষ্কার এবং কার্যক্রমসমূহ জনসাধারণের নিকট ডিজিটাল পদ্ধতিতে প্রদর্শনের জন্য LED Scroll Display Board স্থাপন (২০১৯-২০২০)এর প্রত্যয়ন ও প্রমাণক:



গণপ্রজাতন্ত্রী বাংলাদেশ সরকার
স্থানীয় ও স্বাস্থ্য সঞ্চালন বিভাগ
বাংলাদেশ কৃষিক্ষেত্র অধিদপ্তর
বৈশিষ্টিক বসায়ন শাখা

১৫৩, পাইলটবাজার রোড, সেগুনবাগিচা, ঢাকা-১০০০।

www.gsb.gov.bd



স্মারক নম্বর: ১৯/০৪/১০০০/১১০/১৯/০০১/১১/৪৪

তারিখ: ১৪ বৈশাখ ১৪৩১

২৭ এপ্রিল ২০২০

বিষয়: ইত্যপূর্বে বাস্তবায়িত উন্নয়নীয় প্রকল্প, সহজিকৃত ও ডিজিটাইজকৃত সেবা চালু রাখা প্রসঙ্গে।

স্মারক নম্বর: ১৯/০৪/১০০০/১১০/১৯/০০১/১১/৪৪; তারিখ: ১৭ এপ্রিল ২০২০

বাংলাদেশ কৃষিক্ষেত্র অধিদপ্তরের ই-গভর্নেন্স ও উন্নয়ন কর্মসূচিকল্পনা ২০১৯-২০২০ এর কর্মসম্পাদন সূচক (১.২.১) মোতাবেক ইত্যপূর্বে বাস্তবায়িত উন্নয়নীয় প্রকল্প, সহজিকৃত ও ডিজিটাইজকৃত সেবার প্রযুক্তি করার লক্ষ্যে জিএসবি'র ব্লকব্লক (Vision), অভিলক্ষ (Mission) উল্লেখযোগ্য আবিষ্কার এবং কার্যক্রমসমূহ জনসাধারণের নিকট ডিজিটাল পদ্ধতিতে প্রদর্শনের জন্য LED Scroll Display Board স্থাপন/সীমিত সেবা সাড়ার তথ্যাদি নির্দিষ্ট ছক মোতাবেক প্রেরণ করা হলো।



১৭-৪-২০২০

শেখ মুহাম্মদ মেসবাহ আর রহমান

উপ-পরিচালক (বসায়ন)-১

ফোন: ৯৮০২৪৮ ৫২০০০৪

ইমেইল: smmarahman@gmail.com

পরিচালক (বসায়ন)

বৈশিষ্টিক বসায়ন শাখা

বাংলাদেশ কৃষিক্ষেত্র অধিদপ্তর

Handwritten mark



বাংলাদেশ কৃ-তাত্ত্বিক জরিপ অধিদপ্তর
বাংলাদেশ কৃ-তাত্ত্বিক জরিপ অধিদপ্তর

বাংলাদেশ কৃ-তাত্ত্বিক জরিপ অধিদপ্তর

বাংলাদেশ কৃ-তাত্ত্বিক জরিপ অধিদপ্তর

বাংলাদেশ কৃ-তাত্ত্বিক জরিপ অধিদপ্তর

বাংলাদেশ কৃ-তাত্ত্বিক জরিপ অধিদপ্তর
বাংলাদেশ কৃ-তাত্ত্বিক জরিপ অধিদপ্তর

BD Palaeontology' শীর্ষক সমন্বিত প্যালিনোলজি ও প্যালিওটোলজিক্যাল ডাটাবেজ অ্যাপ আকারে প্রস্তুত করে তথ্য প্রদান
সহজিকরণ (২০২০-২০২১) এর প্রত্যয়ন ও প্রমাণক:

ইতঃপূর্বে বাস্তবায়িত উচ্চাবনী সেবা চালু সংক্রান্ত প্রত্যয়ন

এই মর্মে প্রত্যয়ন করা যাচ্ছে যে, ২০২০-২০২১ অর্থবছরের সেবা সহজিকরণ হিসেবে বাস্তবায়িত
'সমন্বিত প্যালিনোলজি ও প্যালিওটোলজিক্যাল ডাটাবেজ অ্যাপ আকারে প্রস্তুত করে তথ্য প্রদান সহজিকরণ'
শীর্ষক আইডিয়ার্টি বর্তমানে "BD Palaeontology" নামে গুগল প্লে স্টোর এ চালু আছে। সেবার্টির
লিংক:
<https://play.google.com/store/apps/details?id=com.minisoftpark.bdpalaeontology>

Jhaque
02/05/2023
(সৈয়দা জেসমিন হক)
উপ পরিচালক ও
অ্যাপ টিম প্রধান
বাংলাদেশ ভূতাত্ত্বিক জরিপ অধিদপ্তর
ঢাকা।

গুগল প্লে ষ্টোর

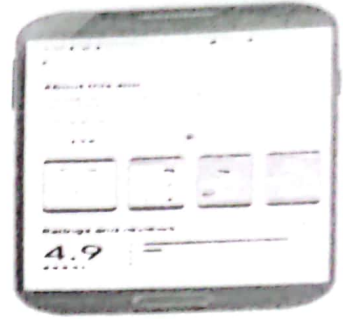

৯

৯

জিএসবি'র ব্রাড ক্রাব (২০২০-২০২১) এর প্রত্যয়ন ও প্রমাণক:

সংসদে গঠিত কমিটি, ২০২০-২১ অর্থবছর জিএসবি'র ব্রাড ক্রাব সম্পর্কে রিপোর্ট প্রস্তুত করে।

ক্র.সং.	বিভাগ	কর্মসম্পন্ন	কর্মসম্পন্ন	সি.এ.এস	সেবার মূল্য	সেবার প্রমাণ	সেবার প্রমাণ	সেবার প্রমাণ	সেবার প্রমাণ	সেবার প্রমাণ	সেবার প্রমাণ	সেবার প্রমাণ	সেবার প্রমাণ	সেবার প্রমাণ
১	জিএসবি	১০০%	১০০%	১০০%	১০০%	১০০%	১০০%	১০০%	১০০%	১০০%	১০০%	১০০%	১০০%	১০০%

০১.০৬.২০২১

স্বাক্ষরিত করে
 জিএসবি'র ব্রাড ক্রাব
 সম্পর্কে রিপোর্ট
 প্রস্তুত করে।

২

✓

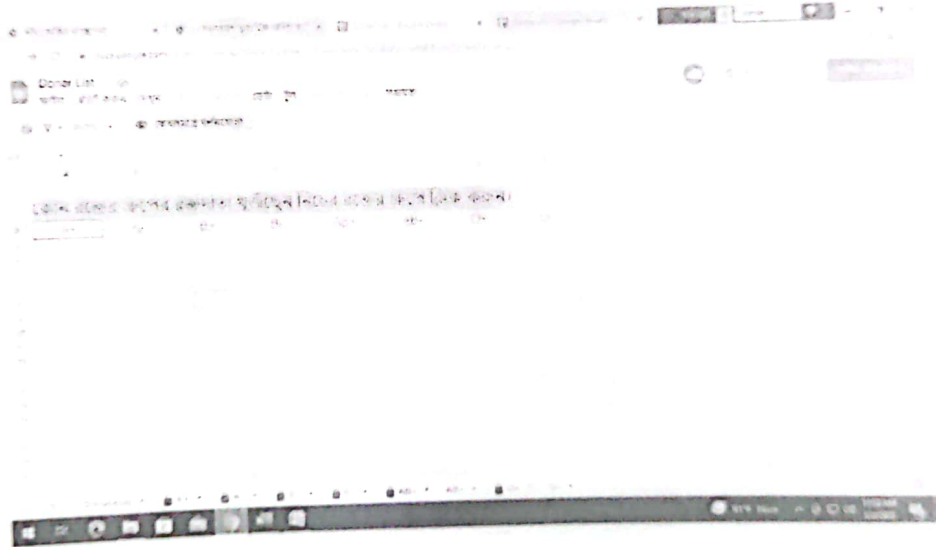
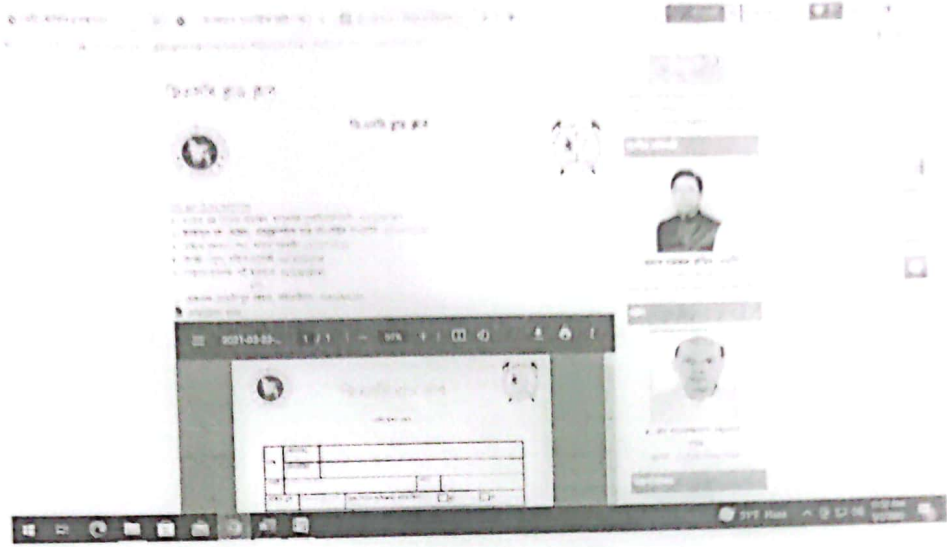

~

~

সাইসমিক জরিপ কার্যক্রমে শট ড্রিলিং সহজিকরণ (২০২১-২০২২) এর প্রত্যয়ন ও প্রমাণক:

সাইসমিক শট হোল ড্রিলিং যন্ত্রটি কার্যক্রম থাকার প্রত্যয়ন প্রদান।

এ মর্মে যাবানো যাচ্ছে যে সাইসমিক শট হোল ড্রিলিং যন্ত্রটি কার্যক্রম অবস্থায় বগুড়ার পৌর অফিসে সংরক্ষণ করা আছে। সাইসমিক জরিপ কাজ পরিচালনার জন্য এটি একটি সহজিকরণ যন্ত্র।

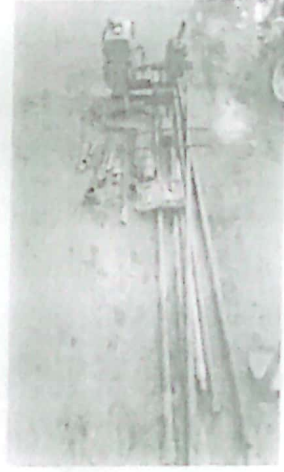

[Handwritten signature]
29/08/26
সেইসমিক জরিপ বিভাগ
পৌর অফিস, বগুড়া
স্বাক্ষর: [Signature]
তারিখ: 29/08/26

[Handwritten mark]

[Handwritten mark]



[Home](#)
[About Us](#)
[Services](#)
[Contact Us](#)
[Privacy Policy](#)
[Terms & Conditions](#)



Profile Name

- 1. This is a list of items...
- 2. This is a list of items...
- 3. This is a list of items...
- 4. This is a list of items...
- 5. This is a list of items...



Profile Name
 Location

This is a list of items... (2023-09-22)

2

1

জিএসবি'র লাইব্রেরিকে ই-লাইব্রেরিতে রূপান্তরের লক্ষ্যে ক্যাটালগ প্রস্তুতকরণ (২০২১-২০২২) এর প্রত্যয়ন ও প্রমাণক:

উপস্থাপন করা হচ্ছে যে, ২০২০-২১ এবং ২০২১-২২ অর্থবছরে লাইব্রেরির টি২ এলিট বই দুটি বইসমূহ হলো:

বইয়ের নাম	ই-লাইব্রেরিতে নাম	সংগ্রহস্থল এ নাম	সংগ্রহস্থল সংগ্রহস্থল	বইয়ের নাম	সংগ্রহস্থল এ নাম	সংগ্রহস্থল সংগ্রহস্থল	সংগ্রহস্থল সংগ্রহস্থল	সংগ্রহস্থল সংগ্রহস্থল	সংগ্রহস্থল সংগ্রহস্থল	সংগ্রহস্থল সংগ্রহস্থল	সংগ্রহস্থল সংগ্রহস্থল	সংগ্রহস্থল সংগ্রহস্থল	সংগ্রহস্থল সংগ্রহস্থল
জিএসবি'র লাইব্রেরির ই-লাইব্রেরিতে নাম	জিএসবি'র লাইব্রেরির ই-লাইব্রেরিতে নাম	২০২১ ২০২২	সংগ্রহস্থল সংগ্রহস্থল	২০২১ ২০২২	সংগ্রহস্থল সংগ্রহস্থল	২০২১ ২০২২	২০২১ ২০২২	২০২১ ২০২২	২০২১ ২০২২	২০২১ ২০২২	২০২১ ২০২২	২০২১ ২০২২	২০২১ ২০২২
১	জিএসবি'র লাইব্রেরির ই-লাইব্রেরিতে নাম	২০২১ ২০২২	সংগ্রহস্থল সংগ্রহস্থল	২০২১ ২০২২	সংগ্রহস্থল সংগ্রহস্থল	২০২১ ২০২২	২০২১ ২০২২	২০২১ ২০২২	২০২১ ২০২২	২০২১ ২০২২	২০২১ ২০২২	২০২১ ২০২২	২০২১ ২০২২

Jeddy
6/08/2023

মোঃ মাহমুদ হোসেন
জিএসবি'র লাইব্রেরির
ই-লাইব্রেরিতে
নাম

৩৯



[স্বাগতম](#) [সংস্করণ](#) [সংস্করণ](#) [সংস্করণ](#) [সংস্করণ](#) [সংস্করণ](#) [সংস্করণ](#) [সংস্করণ](#)

[সংস্করণ](#) [সংস্করণ](#) [সংস্করণ](#) [সংস্করণ](#) [সংস্করণ](#) [সংস্করণ](#) [সংস্করণ](#)

[সংস্করণ](#) [সংস্করণ](#) [সংস্করণ](#) [সংস্করণ](#) [সংস্করণ](#) [সংস্করণ](#)

[সংস্করণ](#) [সংস্করণ](#) [সংস্করণ](#) [সংস্করণ](#) [সংস্করণ](#)

[সংস্করণ](#) [সংস্করণ](#) [সংস্করণ](#) [সংস্করণ](#)

[সংস্করণ](#) [সংস্করণ](#) [সংস্করণ](#)

[সংস্করণ](#) [সংস্করণ](#)

[সংস্করণ](#)

২

৫